

Interessensvertretungen

- Frauenbeauftragte
- Schulbeauftragter
- Gleichstellungsbeauftragte
- Schwerbehindertenvertreter
- Inklusionsbeauftragte
- Vorsitzende Personalrat
- Datenschutzbeauftragte
- Datenschutzbeauftragter Lehre
- IT-Sicherheitsbeauftragter
- Sicherheitsbeauftragte
- Nofallbeauftragte/-r
- Brandschutzbeauftragter
- Korruptionsvorsorgebeauftragte
- Prof. Dr. Claudia Kocian-Dirr
- Prof. Dr. Harald Getlach
- Paula Gressmann
- Gero Liebig
- Tanja Wannier
- Nadine Gutmann
- Michaela Wolf
- Prof. Dr. Achim Dehnert
- Reiner Gerstauer
- Wilhelm Metzger, Michael Alich
- N.N.
- Mirko Guzvic-Hauser (extern)
- Tanja Stumpf

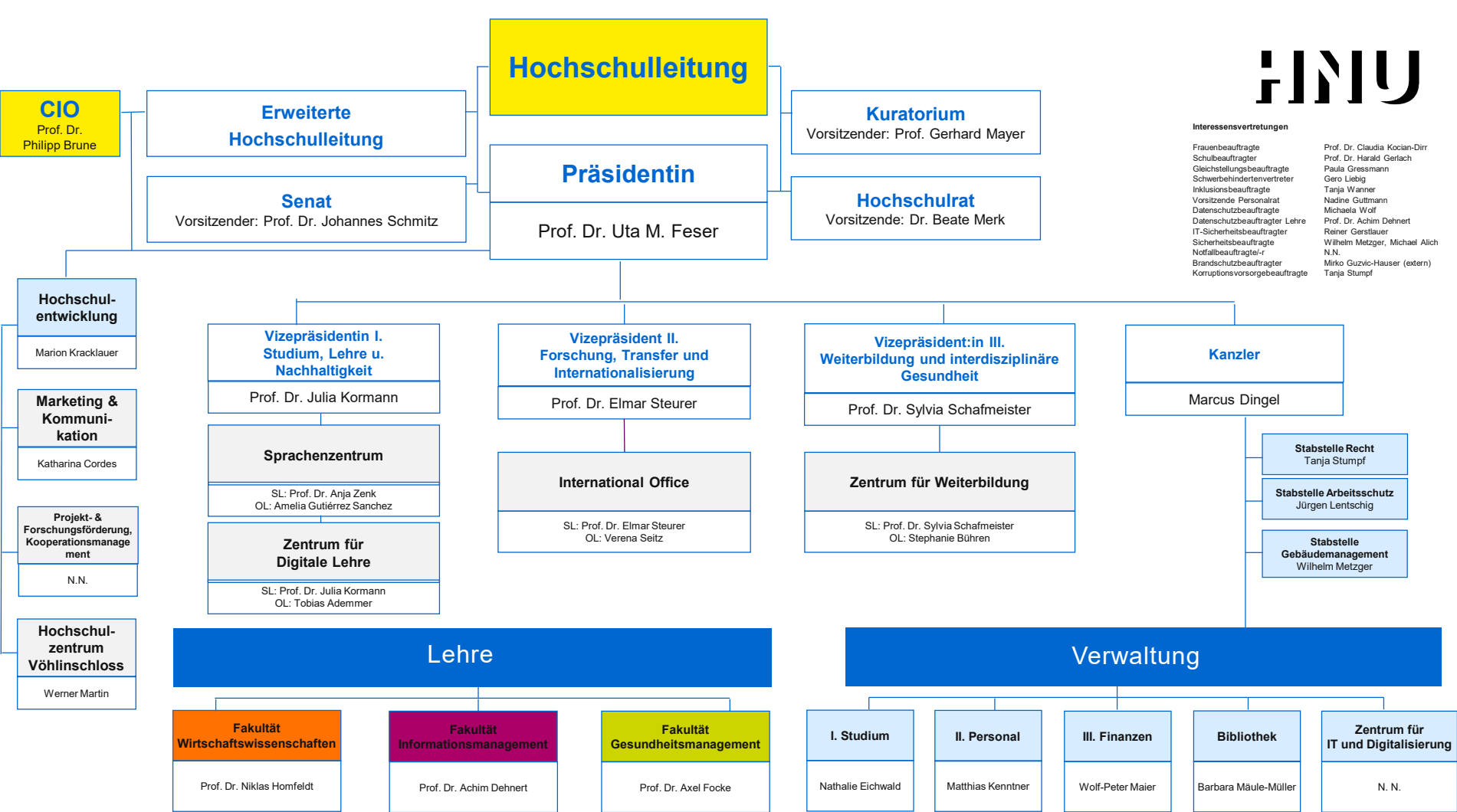

Hochschulleitung

Erweiterte Hochschulleitung

Senat
Vorsitzender: Prof. Dr. Johannes Schmitz

Präsidentin
Prof. Dr. Uta M. Feser

Kuratorium
Vorsitzender: Prof. Gerhard Mayer

Hochschulrat
Vorsitzende: Dr. Beate Merk

Hochschulentwicklung
Marion Kracklauer

Marketing & Kommunikation
Katharina Cordes

Projekt- & Forschungsförderung, Kooperationsmanagement
N.N.

Hochschulzentrum Vöhlinschloss
Werner Martin

Vizepräsidentin I. Studium, Lehre u. Nachhaltigkeit
Prof. Dr. Julia Kormann

Sprachenzentrum
SL: Prof. Dr. Anja Zenk
OL: Amelia Gutiérrez Sanchez

Zentrum für Digitale Lehre
SL: Prof. Dr. Julia Kormann
OL: Tobias Ademmer

Vizepräsident II. Forschung, Transfer und Internationalisierung
Prof. Dr. Elmar Steurer

International Office
SL: Prof. Dr. Elmar Steurer
OL: Verena Seitz

Vizepräsident:in III. Weiterbildung und interdisziplinäre Gesundheit
Prof. Dr. Sylvia Schafmeister

Zentrum für Weiterbildung
SL: Prof. Dr. Sylvia Schafmeister
OL: Stephanie Bühren

Kanzler
Marcus Dingel

Stabstelle Recht
Tanja Stumpf

Stabstelle Arbeitsschutz
Jürgen Lentschig

Stabstelle Gebäudemanagement
Wilhelm Metzger

Lehre

Verwaltung

Fakultät Wirtschaftswissenschaften
Prof. Dr. Niklas Homfeldt

Fakultät Informationsmanagement
Prof. Dr. Achim Dehnert

Fakultät Gesundheitsmanagement
Prof. Dr. Axel Focke

I. Studium
Nathalie Eichwald

II. Personal
Matthias Kenntner

III. Finanzen
Wolf-Peter Maier

Bibliothek
Barbara Maule-Müller

Zentrum für IT und Digitalisierung
N. N.